9

GORDON

TAY YAYINLARI

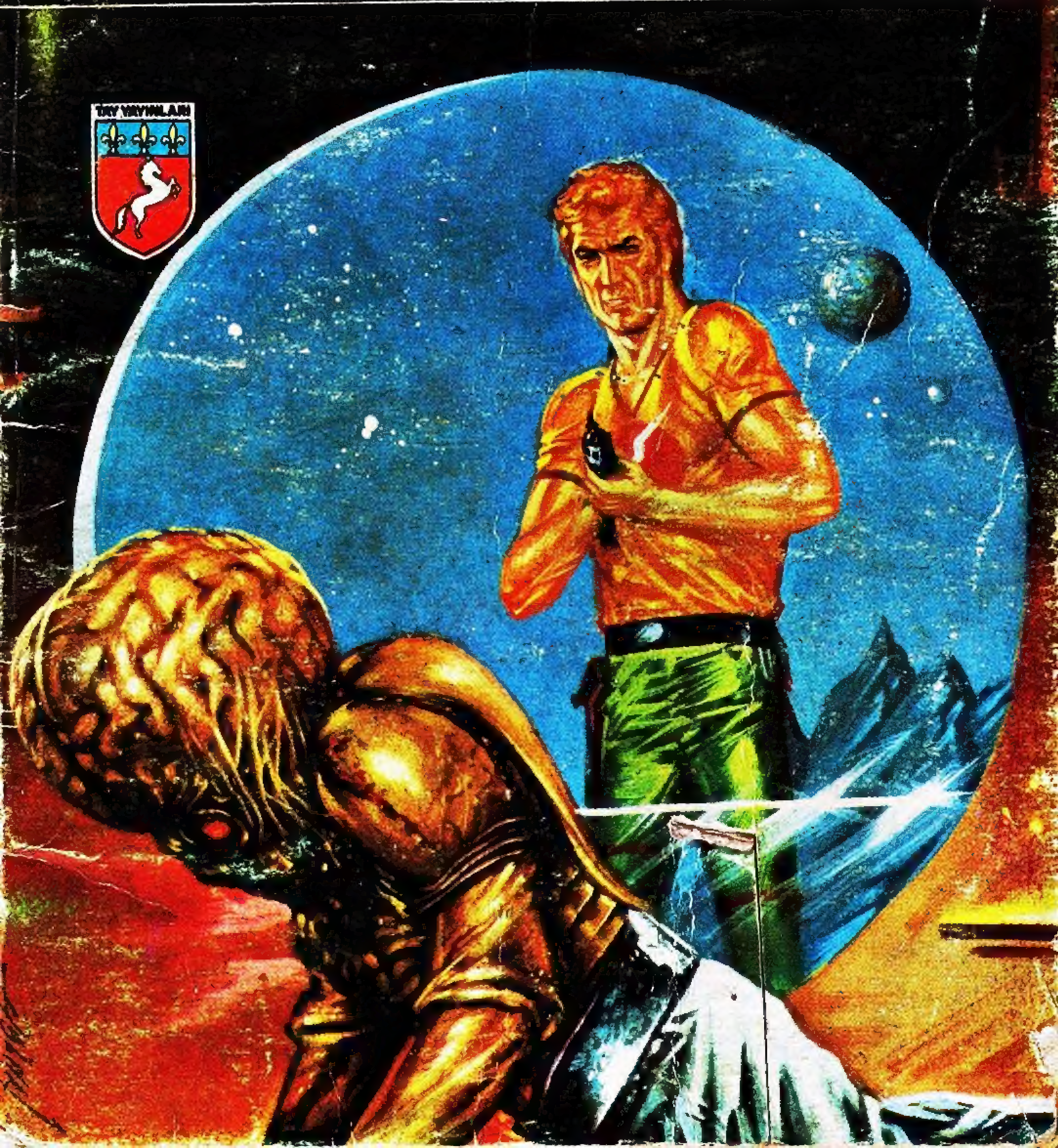

ÇILDIRTAN MÜZİK

GORDON

Yeni Macera

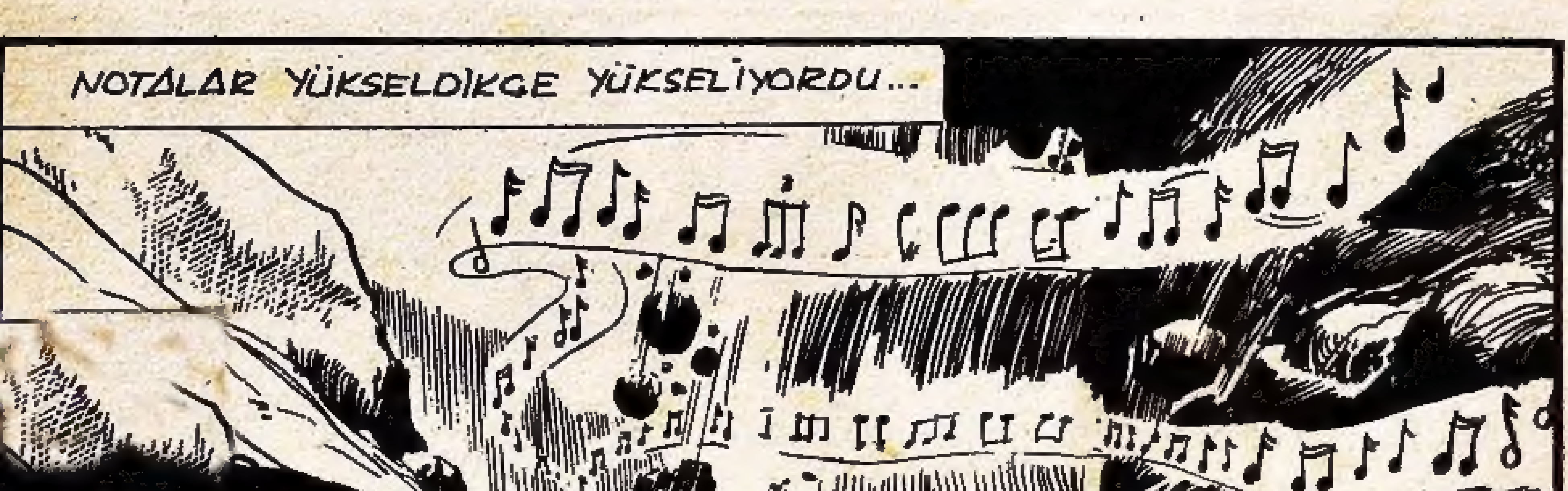

EGOR, SENİ GİDİ YARAMAZ.!
AH ŞU ÇOCUK YOK MU?
YİNE SEN YAPTIN, DEĞİL Mİ ŞEYTAN!
AMA BABA... BIRAK BENİ, LÜTFEN! ÇALMADAN YAPAMIYORUM. ÇALMAM GEREK.
...VE ÇALMAĞA DEVAM ETTİ. TA Kİ BİR GÜN EGOR BLANT'IN GÜCÜYLE BÜTÜN DÜNYA SALLANMAĞA BAŞLIYANA KADAR...
HER ATOMU HAREKET ETTİREN...
...UZAYDA HER GEZEGENİ İDARE EDEN GİZLİ BİR MÜZİK VARDIR..!
İŞTE BEN BUNU DUYUYORUM...

EGOR BLANT HİSSETTİKLERİNİ DİĞER İNSANLARLA DA PAYLAŞMAK İSTEDİ, FAKAT...
...KİMSE ONA TAHAMMÜL EDEMEDİ..
AMAN TANRIM NE KORKUNÇ! ÇIKARIN BENİ BURADAN..!
İNSANOĞLU MÜZİKTEN ANLAMIYORDU! BUNU KANITLAMIŞTIM. BENİM MÜZİĞİM ONLARIN GÜRÜLTÜSÜYLE BİRLEŞİNCE FELAKETLER ORTAYA ÇIKIYORDU.
"İNSANOĞLUNUN AKLINI TUTSAK EDİP, MAKİNELERİNİ YÖNETEBİLİYORDUM..."
"BÖYLECE UZAYDA TİMPANİ ADINI VERDİĞİM KENDİ CENNETİMİ KURMUŞTUM."
GORDON HER ŞEYİ MAHVEDENE KADAR, ORASI BENİM CENNETİMDİ...
AMA UZUN SÜRMEYECEK!

BİR ZAMANLAR KENDİ DÜNYASINI YÖNETEN EGOR BLANT, ŞİMDİ 0763 NO İLE ANILAN BİR MAHKÛMDU..
...SONUNDA BU İŞİ ALMAYI BAŞARDIM.
ATÖLYEDEN ÇALDIĞIM PARÇALARLA..
...BU GÜZEL FLÜTÜ YAPTIM!
ARTIK VAKİT GELDİ!.
BÜYÜLEYİCİ BİR FLÜT, DEĞİL Mİ? İNSANI İPNOTİZE EDİYOR. ARTIK BENİM EMRİMDESİN.
UZAY MEKİĞİ BU KAPININ ARDINDA! İÇERDE NÖBETCİLER VAR!
AMA BİZİM İÇİN FARKETMEZ!
HAH HA! NE KOLAY OLDU.! ARTIK ÖZGÜRÜM. ŞİMDİ İLK İŞİM...
...GORDON'LA HESAPLAŞMAK!.

BİR ZAMANLAR PAN'IN MÜZİĞİ PERSLERİ BOZGUNA UĞRATMIŞ VE YUNANLILARIN KAZANMASINI SAĞLAMIŞTI..
MİTOLOJİK PAN'IN MÜZİĞİ ÖYLESİNE ETKİLİYDİ...
ŞİMDİ ONUN YERİNİ EGOR BLANT ALMIŞTI..
SENDEN SONRA, EVRENİ YERİNDEN OYNATAN MÜZİĞİ ÇALABİLEN İLK KİŞİ BENİM!..
EVET! BİZ AYNI TANRIYIZ! İNSANLARIN KORKTUĞU, SEVMEDİĞİ PAN..!
ONUN YERYÜZÜNE İNEN RUHU!..
SONUNDA DÜNYAMA KAVUŞTUM. HAPİSHANEDE SIKILMIŞTIM.
AŞAĞIDAKİ ÖLÜMLÜLER GÜCÜMÜ BİR KEZ DAHA TADACAKLAR!..
UZAYDAN GEÇEN BİRKAÇ GEMİYİ TUZAĞIMA DÜŞÜRDÜM BİLE...
İMPARATORLUĞUM GELİŞİYOR.
EFENDİM!
GORDON'UN İZİNİ BULDUK. MONGO'DAYMIŞ!
BİR GEMİ ONU YAKALAMAK İÇİN HAZIR BEKLİYOR!
ÇOK GÜZEL! GEMİNİN KALKIŞINI İZLEYECEĞİM.!

İŞTE... ADAMLARIM MONGO'YA YAKLAŞIYORLAR. GORDON'U GETİRMEZLERSE...
BUNU HAYATLARIYLA ÖDERLER.
BU SIRADA GORDON, ORMAN KRALLIĞINDA TATİL YAPMAKTAYDI..
GORDON, YA ÇOK FORMUNDASIN... YA DA BEN YAŞLANIYORUM.
SÖZLERİN HOŞUMA GİTTİ, BARİN!
ARTIK DÜNYAYA DÖNMEK İSTEDİĞİMİ SÖYLESEM NE DERSİN?
SENİ PEK İYİ İŞİTEMEDİM.
SONRA TEKRARLARIM... HMM...
BU MÜZİĞİ DAHA ÖNCE NEREDE DUYMUŞTUM?..
AZ SONRA MELODİ ÇILDIRTICI BİR HAL ALDI...

PAN'IN ADAMLARI GÖREVİ YERİNE GETİRMİŞ-LERDİ...
MİKRO-ALICILAR KULAKLARINA YERLEŞTİRİLDİ...
BÖYLECE EFENDİMİZİN ÇALDIĞI MÜZİĞİ DUYABİLECEK. HAYDİ KAÇALIM!
BUNDAN BÖYLE İÇİNDE NEREDEN GELDİĞİNİ ANLAMADIĞIN SESSİZ MELODİLER YANKILANACAK, GORDON!
ARTIK BENİM TUTSAĞIMSIN!
KISA BİR SÜRE SONRA...
GİTMEK İSTEMEZDİK, BARIN!..
AMA DÜNYADAN O KADAR UZUN ZAMAN AYRI KALDIK Kİ..!
SİZİ ÖZLEYECEĞİZ!
NE O? AĞLIYOR MUSUN, DALE? HANİ DÜNYAYI ÇOK ÖZLEMİŞTİN?!
RAHAT BIRAK KIZI, ZARKOF! BİLİRSİN, MONGO HEPİMİZİN İKİNCİ YURDUDUR...
DAHA SONRA..
GORDON, NİYE ROTA DEĞİŞTİRDİN?
BIRAK DA NE YAPACAĞIMA BEN KARAR VEREYİM.
BU, PAN'IN UYDUSU, TİMPANİ DEĞİL Mİ?
NELER OLUYOR GORDON? BURAYA İNMEYİ DÜŞÜNMÜYORSUN HERHALDE!

OYSA PAN'IN EMİRLERİYLE HAREKET EDEN GORDON, GEZEGENE İNMİŞTİ BİLE...
BOŞUNA YORULMA, ZARKOF! GORDON BİZİ DUYMUYOR, GÖZLERİNE BAK!..
EVET! İPNOTİZE EDİLMİŞ..!
PAN!.. GERİ DÖNMÜŞ OLMALI. BİZİ DE TUZAĞA DÜŞÜRDÜ..
GORDON! BURADAN KURTULMALIYIZ...
DUR GORDON! YAPMA!
PAN BİZİ ÇAĞIRIYOR, YÜRÜYÜN!..
ONUNLA KALABİLMEK İÇİN İTAAT ETMELİYİZ, DALE...
KULAKLARINI KAPA... YOKSA BİZİ DE TUTSAK EDER...
GORDON NASIL BU HALE GELDİ ANLAYAMIYORUM..!
HA-HA! GORDON! SONUNDA YİNE KARŞILAŞTIK!..
GEÇMİŞTEKİ HATALARIM İÇİN BAĞIŞLAYIN EFENDİM! EMİRLERİNİZİ BEKLİYORUM.

AYNI ANDA DÜNYA UZAY KONTROL MERKEZİNDE..
PAN'IN UYDUSUNU SARAN KORUMA ALANINI IŞIN BOMBARDIMANI İLE PARÇALAYACAĞIZ...
...VE REHİNELERİ DE ÖLDÜRECEKSİNİZ! BU İŞ OLMAZ!
O ZAMAN BAŞKA BİR PLAN DENEYECEĞİZ...
BAŞLARINA ÖZEL KULAKLIKLI MİĞFERLER GİYMİŞ BİRLİKLER YOLA ÇIKTI...
PAN, YAKLAŞAN GEMİNİN AMACINI BİLMİYORDU... ONU AĞINA DÜŞÜRMÜŞ OLMANIN SEVİNCİ İÇİNDEYDİ..
GEL... GEL DE AĞIMA KON, KÜÇÜK SİNEK!
GEMİ TİMPANİ'YE İNİNCE...
HAYDİ ÇOCUKLAR! MÜZİK BİZİ ETKİLEMİYOR. ŞİMDİ HEMEN PAN'I BULALIM...
OLDUĞUNUZ YERDE KALIN!
HEY, BU GORDON DEĞİL Mİ?
EVET... PAN'IN ETKİSİ ALTINDA...
ONA ATEŞ EDEMEYİZ!
ÖYLE! ÇARESİZİZ, AMA BİR ŞEYLER YAPMAMIZ GEREK!
ÇABUK SİLAHLARINIZI ATIP BAŞLIKLARINIZI ÇIKARIN. YOKSA ATEŞ EDERİM!..

DUR GORDON! BİZ SENİN DOSTUNUZ..!
BOŞUNA YORULMA! ONU PAN YÖNETİYOR.
GORDON, PAN'IN EMRİNE UYARAK TÜFEĞİNİ KALDIRDI...
SİZİ UYARMIŞTIM..!
PAN, GORDON'LA İLGİLENİRKEN, ZARKOF'U UNUTMUŞTU...
ÜZGÜNÜM DOSTUM! AMA BAŞKA ÇAREM YOK..!
GORDON GAFİL AVLANMIŞTI...
ÇABUK GORDON'U EMİN BİR YERE TAŞIYIN. PAN BOMBARDIMANA BAŞLADI...
ÖLÜM... PAN'I HİÇE SAYANLARA ÖLÜM!
HEPİNİZİ MAHVEDECEĞİM..!
HER TARAF SALLANIYOR.
UYDU PARÇALANACAK..!
NEYSE Kİ KULAKLARIMIZ KAPALI..!
BAKIN SARAY DA YIKILIYOR. VE DALE HALÂ ORADA..!

ZARKOF GORDON'U PAN'IN ETKİSİNDEN KURTARMIŞTI...
PAN'A MEYDAN OKUYANLARA ÖLÜM..!
MAESTRO'NUN HİDDETİ ÇILGINLIK DERECESİNE VARMIŞTI...
NELER OLUYOR ZARKOF?..
KURTULDUN, GORDON!
BİRİSİ KULAKLARINA MİKRO-ALICI YERLEŞTİRMİŞ. BÖYLECE PAN'IN KUKLASI OLMUŞTUN.
ŞİMDİ BİZİ ÖLDÜRMEK İÇİN KULLANDIĞI MÜZİK UYDUSUNU PARÇALIYOR...
DALE DE YUKARDA, ONUNLA BİRLİKTE.
ONA ENGEL OLMAZSAK HEPİMİZ ENKAZ ALTINDA KALACAĞIZ..!
BU ARADA PAN'IN SARAYINDA...
BU SES İNSANI DELİ EDİYOR. ÇIKIŞ YOLUNU BİR TÜRLÜ HATIRLAYAMIYORUM...
OHHHHH!

PAN ÇILDIRMIŞ GİBİYDİ AMA DALE'Yİ TEHLİKEDE GÖRÜNCE...
...BİRDEN İNSANCIL DUYGULARA KAPILMIŞ...
...VE YUMUŞAK BİR PARÇA ÇALMAYA BAŞLAMIŞTI...
GÜZEL DALE! SENİN YOK OLMANA DAYANAMAM!..
VE DALE PAN'IN MÜZİĞİNİN KANATLARINDA HAFİFÇE YERE İNDİ...
KENDİMİ TÜY GİBİ HAFİF HİSSEDİYORUM!
DALE! BURADAYIZ!
GORDON! TANRIYA ŞÜKÜR!..
HAYIR! ONU BENDEN ALAMAZ..!
GORDON! ŞURAYA BAK!
BİZİ BURAYA HAPSETMEYE ÇALIŞIYOR!..

PAN'IN ÇILGINCA DUYGULARI YÜZÜNDEN SARAY YERLE BİR OLMUŞTU.
SON SAHNEYE GELDİK.
PERDE KAPANIRKEN BEN DE KENDİ MEZARIMA GÖMÜLDÜM..
BU MEZARDAN ARTIK ÇIKAMAM. AMA, SONSUZ YOLCULUKTA SENİNLE BİRLİKTE OLACAĞIZ DALE!
PAN'IN SARAYININ GİRİŞİNDE, BİR ÖLÜM SESSİZLİĞİ VARDI...
?!
BİRDEN LAZER TABANCASININ SESİ DUYULDU VE HER TARAF GÜN IŞIĞIYLA AYDINLANDI...
HERKES İYİ Mİ? GORDON NEREDE?
BURADA, KULEYE BAKMAĞA GİTTİ...
İŞTE GELDİ!..
ONU KURTARDIN, GORDON!
HÂLÂ YAŞIYOR, AMA ÇOK GÜÇSÜZ!
AZ SONRA...
DÜŞLERİ GİBİ, TIMPANI DE YIKILDI...
NE ACI...
EVET, DALE. AMA TUTSAK ETTİĞİ İNSANLAR SENİN GİBİ DÜŞÜNMÜYORLAR!
BU MACERANIN SONU...

KARİKATÜR
— AMA HAYATIM, ARABANA HİÇ BİRŞEY OLMADI Kİ..
— DİKKATSİZ HERİF.!
— DUR KARICIĞIM.! ANNEN TELEFONDA.. BABAN EVDEN KOVDUĞU İÇİN BİZE GELİ-YORMUŞ..
— ARKADAŞ! ATLAMADAN ÖNCE YANINDAKİ PENCEREYE İKİ FIRÇA ATAR MISIN ?.

ZAMAN Yolculuğu

GORDON

Yeni Macera

TAM ÜSTÜNE BASTIN! BU DEFA KAÇACAK YERİMİZ DE YOK! YANİ BU DÜNYADA..!
YANİ ?
DIŞARI KAÇMAK İÇİNSE TEK YOL VAR: GORDON!
VE SENİ GORDON'A GÖTÜRECEK KİŞİ DE BENİM, DEĞİL Mİ?
EVET, VİKİ..!
O SIRADA, DENİZ KENARINDA GÖZDEN UZAK BİR YERDE...
HARİKAYDI, GORDON! ÇOK HOŞUMA GİTTİ..!
BEN DE KURT GİBİ ACIKTIM, DALE!
BU TATİLİ HAKETMİŞTİN!
BELKİ AMA HALÂ KENDİMİ ALIŞTIRAMADIM..!
NEYSE, FIRSAT VARKEN BU GÜNLERİN TADINI ÇIKARMAYA BAK! SENİ TANIRIM, BU TATİL FAZLA UZUN SÜRMEZ!

BUNA İMKÂN YOK! BU SEFER TATİLİM YARIDA KESİLEMEYECEK..!
ZATEN BU ADAYI DA KİMSE BİZİ BULAMASIN DİYE SEÇMEDİK Mİ?
GORDON! GORDON, SEN MİSİN?
?!
O SIRADA BEKLENMEYEN BİR KONUK GELMİŞTİ...
BAŞININ DERTTE OLDUĞUNU SANMIŞTIM, GORDON!
BUNU DA NEREDEN ÇIKARDIN, EGON?
SANA TEHLİKE DURUMUNDA KULLANMAN İÇİN VERDİĞİM YÜZYILLAR ARASI HABERLEŞME CİHAZINI HATIRLIYOR MUSUN?
EVET.!
NEYSE... ONU KULLANDIN, DEĞİL Mİ?
HAYIR EGON... KULLANMADIM..!
AMA BİRİ KULLANDI. BİR TEHLİKE SİNYALİ ALDIM. VE HEMEN KOŞUP GELDİM!
BU ÇOK KÖTÜ! DEMEK BURAYA GELEBİLMEK İÇİN ZAMAN ARACINI MÜZEDEN BOŞUNA ÇALMIŞIM!..
ÜZÜLME EGON! BU OYUNU SANA KİM OYNAMIŞ OLABİLİR?

ŞURAYA BAK, GORDON!
KİMSE KIMILDAMASIN... YOKSA ZIMBALARIM!
MC FRY!
BEN DE GORDON'UN BAŞI DERTTE DİYE KANUNLARI ÇİĞNEDİM!
BİZİ 25. YÜZYILA GÖTÜRMEDİĞİN TAKDİRDE İKİNİZİN DE BAŞI DERDE GİRECEK!
GİDİYOR MUYUZ? YOKSA TETİĞİ ÇEKEYİM Mİ?
DEDİĞİNİ YAP EGON! NİYETİ CİDDİ!
AMA HEPSİNE YER YOK!
BİZİ ALMAK İÇİN GERİ DÖNECEĞİZ. ÇOCUKLAR! DALE'Yİ SİZE REHİN OLARAK BIRAKIYORUM.
GİTTİĞİMİZ YERDE BUNA İHTİYACIN OLMAYACAK!

PARALARIM.. ÜÇ YÜZ MİLYONUM GİTTİ! ÇILDIRDIN MI SEN..?
SENİ...
BANA HİÇ BİR ŞEY YAPAMAZSIN, MC FRY! YOKSA GERİ DÖNERİZ..!
SAKİN OL MC FRY! BAK 25. YÜZYILA GELDİK! ARTIK POLİSTEN KURTULDUK..!
FAZLA SEVİNMEYİN, GÜVENLİK GÖREVLİLERİNİN ŞU ANDA BİZİ BEKLEDİKLERİNDEN HİÇ KUŞKUM YOK..!
EGON Q 309! YASALARI ÇİĞNEDİN. ZAMAN YOLCULUĞU YAPMAKLA SUÇLUSUN!
EVET EFENDİM!
AMA AÇIKLAYABİLİRİM!
HAYIR! "SUÇLUYU YOLA GETİRME" İŞLEMLERİ İÇİN, GÖZALTINA ALINDIN!
AMA EGON'UN SUÇU YOK. ONU ALDATTILAR...
GEÇMİŞİN İLKEL İNSANLARI, SİZE GELİNCE.. TÜM ZAMAN YOLCULUKLARI KANUNA AYKIRI OLDUĞU İÇİN...
..BURADA KALIP YASALARIMIZA UYACAKSINIZ..!
BİR IŞIN DALGASI ÜÇ TUTSAĞI YERDEN ALIP, YUKARI KALDIRDI...
EE GÖRDÜN !! SEN DE BİZİMLE AYNI KADERİ Mİ LAŞACAKSIN

AMA SEN DE BUNA PİŞMAN OLACAKSIN, MC FEY.!
ŞİDDET GÖSTERİSİ YASAKTIR! AYRILIN YOKSA, SİZİ BİZ AYIRMAK ZORUNDA KALACAĞIZ.!
AMAN NE GÜZEL! BAKSANA GORDON, BUNLAR BENDEN YANA.!
ZAMAN MAKİNESİNİN BAĞLANTILARINI KESTİNİZ Mİ ?
EVET...! İLERDE YENİ BİR OLAYA MEYDAN VERMEMEK İÇİN KESTİK..!
PEKİ ZAMAN YOLCULARI NE OLACAK.?
BURADA KALACAKLAR... ZAMANLA YAŞAM BİÇİMİMİZE ALIŞIRLAR...
ÜZME TATLI CANINI GORDON.! HAYAT DİYE BUNA DENİR... EKMEK ELDEN SU GÖLDEN!..
BELKİ HAPSE GİRMEKTEN İYİDİR! AMA BENİM BURADA KALMAĞA NİYETİM YOK.!.
BURADAN KAÇMAYA ÇALIŞACAĞIM VİKİ! SEN DE BENİMLE GELİR MİSİN ?
ELBETTE HAYATIM!

İYİ BİR GEZİNTİ OLACAK...!
AMA BAŞARACAĞINI SANMIYORUM!..
BU KADAR EMİN OLMA!..
BURASI BANA HİÇ YABANCI GELMİYOR! EGON'UN EVİ DEĞİL Mİ BU?
EVET, VİKİ! KAÇIŞ PLANIMIN BAŞLANGIÇ NOKTASI...
EGON! SENİN TUTUKLU OLDUĞUNU SANIYORDUK..!
"SUÇLUYU YOLA GETİRME" YÖNTEMLERİ ÇOK KATIDIR AMA UZUN SÜRMEZ!
RAHAT BIRAK ONU, GORDON!
SENİNLE GÖRÜŞMESİ YASAK!..
ÜZGÜNÜM, MARTA! AMA YARDIMA İHTİYACIM VAR...
... BÖYLECE BU YÜZYILDAN ÇIKIP GİDEBİLİRİM...
ZAMAN YOLCULUĞU KURALLARINA KARŞI GELMENE YARDIM EDEMEM!
BEN SADECE ZEKÂ DEĞİŞTİRME AYGITINI KULLANMAK İSTİYORUM.
HANİ ŞU HAYVANLARI KONUŞTURUP DÜŞÜNDÜREN MAKİNEYİ.
GORDON ŞAKA MI EDİYORSUN?

YANİ ZAMAN ARA-CINI ONARACAK ZEKÂ DÜZEYİNE ERİŞMEK İÇİN, ONU KENDİ ...
...ÜZERİNDE Mİ DENEYECEKSİN ?
İLK SEFERİNDE NEREDEYSE SENİ ÖLDÜRÜYORDU! VAZ-GEÇ BU İŞTEN..!
EGON! LÜTFEN O AYGITI AYARLA BANA..!
SONUNDA EGON'U KANDIRDIN DEMEK..!
ZAMAN TÜNELİ MÜZESİ...
HAYVANLARI KONUŞTURAN O CİHAZI VERMEYİ NASIL KABUL ETTİ ?
HATIRLIYOR MUSUN ? İLK KEZ KULLANDIĞINDA HAYATIN NASIL TEHLİKEYE GİRMİŞTİ..
EVET HATIRLIYORUM. HEM DE HER ŞEYİ..!
BU ŞEHRİN MERKEZ BİLGİSAYARINI BULUP BİNLERCE BANTI HAFIZAMA KAYDETMİŞTİM..!

ZAMAN MAKİNESİNİ ÇALIŞTIRAN MEKANİZMAYI DA ÖĞRENMİŞTİM..!
ARTIK ZAMAN ARACINI ONARABİLİRİM..!
BÖYLECE BU GARİP YÜZYILDAN DA KAÇABİLİRİZ...
OH TABİİ.. GÜVENLİK ROBOTLARI DA ARKANDAN EL SALLAR..!
ZEKÂ GELİŞTİRME AYGITI SAYESİNDE, GORDON'UN BEYNİ SÜPER BİR BİLGİSAYAR GİBİ ÇALIŞIYORDU...
MERKEZ BİLGİSAYAR, MEGALOPOLUS III'DEKİ BÜTÜN ROBOTLARI KONTROL EDİYOR..
İNSANLAR BU BİLGİSAYARIN VARLIĞINI ÇOKTAN UNUTMUŞLAR..
AMA BEN ONA BEYNİMLE ERİŞİP, ONU YENİDEN PROGRAMLAYABİLİR...
..VE ARACI ONARABİLİRİM..!
İŞTE OLDU VİKİ! ARTIK MUHAFIZLAR İŞİME KARIŞMAYACAKLAR! RAHAT RAHAT ÇALIŞABİLİRİM..!
SAHİ Mİ ?
BU SES NE GORDON ?
ARAÇ ÇALIŞMAYA BAŞLADI, VİKİ! ÇOK BASİTMİŞ. BİRKAÇ TELİ BAĞLAYINCA DÜZELDİ. HAYDİ BİN!..
ZAMAN ARACI

BU SIRADA KENTİN BAŞKA BİR YERİNDE...
MECLİS ÜYELERİ! ALARM ÇALIYOR! ARAÇ HAVALANIYOR..!
NASIL OLUR? BAĞLANTILARINI KESMEMİŞ MİYDİK..?
BAKIN! GEÇMİŞ YÜZYILLARA DOĞRU YOL ALMAYA BAŞLADI BİLE!
ENGELLEYİCİ IŞIN YAYIYOR! KUMANDA CİHAZLARINI DURDURUP ONU GERİYE DÖNDÜREMEYİZ.
GORDON ZAMAN ARACINI ÇALIŞTIRMAYI ACABA NASIL BAŞARDI..?
GEÇMİŞE DOĞRU KAÇIYORLAR!
BU ZAMAN YOLCULUKLARINI DURDURMAK GEREK! YOKSA BÜTÜN TARİH ALT ÜST OLACAK..!
ENGELLEYİCİ IŞINLARI KULLANMAK ZORUNDAYIZ...
AMA BU ÇOK TEHLİKELİ. KONTROLU KAYBEDERLERSE SONSUZA DEK BOŞLUKTA KALIRLAR!
OLABİLİR, AMA ONLARI DURDURMAMIZ ŞART..!
ZAMAN MAKİNESİ YERE İNMEK ÜZERE YAVAŞLARKEN, BİRDEN SARSILMAYA BAŞLADI..
GORDON! NE OLUYOR?..

SANIRIM KUMANDAYI BOZDULAR. AMA HER ŞEY YOLUNDA! YERE İNİYORUZ..!
BAK, BURASI DAHA ÖNCE BULUNDUĞUMUZ SAHİL!..
YAŞASIN! DÜNYAMIZA DÖNDÜK!
GÖZLERİME İNANAMIYORUM! GÖKTEN YERE BİR ARABA İNDİ..!
YOKSA... YOKSA BU... EVET O... APOLLO'NUN TA KENDİSİ!
HAH! TANRILARLA İLGİLİ EFSANELER APTALLAR, KÖYLÜLER İÇİN YARATILMIŞTIR! SENİN GİBİ SOYLU BİR PRETOR BUNLARA NASIL İNANIR?!
GİDİP ŞU "APOLLO'NU" GÖRELİM BAKALIM!
HEY, SİZ, DURUN! İMPARATORUN TOPRAKLARINA GİREMEZSİNİZ!
?!
LÂTİNCE KONUŞUYOR. KORKARIM, ZAMAN ARACIMIZ HATA YAPTI...
YANİ BU ADAM ESKİ ÇAĞLARDAN MI GELİYOR.?
BURADA NE ARADIĞINIZI SÖYLEYİN YOKSA...

ÖLÜRSÜNÜZ!
HAYDİ GORDON! BEYNİN HÂLÂ O AYGITIN ETKİSİ ALTINDA... BİR ŞEYLER YAP..!
KOLEJDE ÖĞRENDİĞİM LÂTİNCEYİ DENEYEYİM. BİRAZ EFSANE, BİRAZ DA SİLÂH YARDIMIYLA BELKİ BİR ŞEYLER YAPABİLİRİM!
KENARA ÇEKİLİN ÖLÜMLÜLER YOKSA. PHAETON'UN ALEVİNİ ÜZERİNİZE PÜSKÜRTÜRÜM!
ŞİMDİ İYİ BAKIN ROMALILAR. GÖZLERİNİZLE GÖRECEKSİNİZ!
PHAETON'UN ALEVLERİ!
TOPRAĞI ATEŞE VERDİ...
APOLLO'NUN OĞLU BU! DEMEK DOĞRU SÖYLEMİŞ. TANRILAR GÖNDERDİ ONU!
İMPARATOR'A HABER VERELİM!
İYİ ROL YAPTIN, GORDON!
GORDON ARACIN BOZUK ZAMAN MEKANİZMASINI ONARMAYA KOYULDU...
NEYİ VARMIŞ?

KISA DEVRE YAPMIŞ! SANKİ YILDIRIM ÇARPMIŞ GİBİ!
ONARABİLECEK MİSİN?
BİRAZ ZAMAN ALACAK!..
BU ARADA KUMSALIN TEPESİNDEKİ SARAYDA...
NELER SAÇMALIYORSUNUZ? HERKES BİLİYOR Kİ ROMA'DA BİR TEK TANRI VARDIR. O DA BENİM...
...KALİGULA! ÇABUK, O SERSERİYİ BULUP GETİRİN...!
GORDON, GERİ GELİYORLAR..!
ELLERİNDE BEYAZ BAYRAK VAR! BU ADET ROMALILAR ZAMANINDA DA VAR MIYDI?
EY TANRILARIN HABERCİSİ, İMPARATOR KALİGULA SANA HOŞGELDİN DEMEK İSTİYOR!
SENİN İÇİN SARAYINDA BİR TÖREN HAZIRLATTI!
KALİGULA! ÇILGIN İMPARATOR..!
BİZDEN NE İSTİYOR ACABA?
AH GORDON! DUYUYOR MUSUN?
İMPARATORUN YAZLIK SARAYINDA...
OOO DOĞRUSU YAŞAMASINI İYİ BİLİYORLARMIŞ!

SELAM SANA, APOLLO'NUN HABERCİSİ!
ROMALILAR! UYGUN BİR ŞEKİLDE SELAMLAYIN...
... BU SERSERİLERİ! ŞUNU İYİ BİLİN Kİ KALİGULA'DAN ÜSTÜN TANRI YOKTUR..!
MUHAFIZLAR! UZAK TUTUN ONU BENDEN..!
BİZİM İÇİN HAZIRLADIĞIN TÖREN BU MU, KALİGULA?
BU ELİMDEKİ MEŞALE.. APOLLO'NUN ALEVİNİ PÜSKÜRTÜYOR!..
MUHAFIZLARINA DURMALARINI SÖYLERSEN, YAPTIĞIN BU HAINLIĞI AFFEDEBİLİRİM..!
DURUN! O BENİM KONUĞUMDUR..!
HEPİNİZ GERİ ÇEKİLİN!..
SİZİN ÖLÜMLÜ OLMADIĞINIZ BELLİ! ÇOK ETKİLEYİCİSİNİZ!..
SAHİ Mİ?

NE VAR Kİ MUHAFIZLAR KALİGULA'NIN İŞARETİ ÜZERİNE YENİDEN GORDON'UN ÜSTÜNE ATLADILAR...
ASKERLERİM SİZLER TANIK OLUN! MADEM Kİ TANRI OLDUĞUNU İDDİA EDİYOR, BIRAKIN KANITLASIN!
ÇÖZÜN BAĞLARINI!..
BİR "TANRI" NIN BASİT BİR İNSANI YENMEK İÇİN SİLAHA İHTİYACI YOKTUR!..
ÖRNEĞİN GLADYATÖRÜM CLAEUS ALI'Yİ RAHATÇA YENEBİLİR!.
?!
HAYDİ BAKALIM! DÖNÜŞ BAŞLASIN!.

BU HİÇ HOŞUMA GİTMİYOR, AHBAP. AMA BEN SADECE BİR KÖLEYİM!..
SENİ ÖLDÜRMEZSEM ONLAR BENİ ÖLDÜRÜRLER!
SEN GEREKENİ YAP, CLAEUS!
CLAEUS ALİ KURNAZCA BİR HAREKETLE GORDON'UN, YAPTIĞI ÖLDÜRÜCÜ SALDIRIDAN KAÇMASINA OLANAK TANIDI..
GORDON'DAN SANKİ ÖZÜR DİLEMEK İSTİYORDU...
AMA KALİGULA DURUMU ANLAMIŞTI...
AFRİKALI HİLE YAPTI! İKİSİNİ DE ÖLDÜRÜN!..
APTALLIK ETTİN CLAEUS!
AL BUNU! ŞEREFİMİZLE ÖLELİM!..
GEBERTİN ONLARI!..

BUYRUN, İMPARATOR! BU İŞİ SİZ YAPIN!..
AH... EVET! ÖLÜM MEŞALESİ!..
NASIL ÇALIŞIR?
BÖYLE TUTUN!
ŞİMDİ NİŞAN ALIP, BASIN!
KATİLLERE ÖLÜM!..
ASKERLER, DURUN!
TAHTIN VARİSİ CLAUDIUS KONUŞUYOR!
KALİGULA TANRILARA KARŞI GELDİĞİ İÇİN ÖLDÜ! ONLARIN GÜCÜNE İNANMAK İÇİN ROMA'NIN DÜŞMESİNİ Mİ BEKLİYECEKSİNİZ?
TANRILAR BİZE BU İKİ İNSANI, ÇILGIN KALİGULA'DAN KURTULMAMIZ İÇİN GÖNDERDİ...
ÇOK DOĞRU! YAŞASIN YENİ ROMA İMPARATORU!..

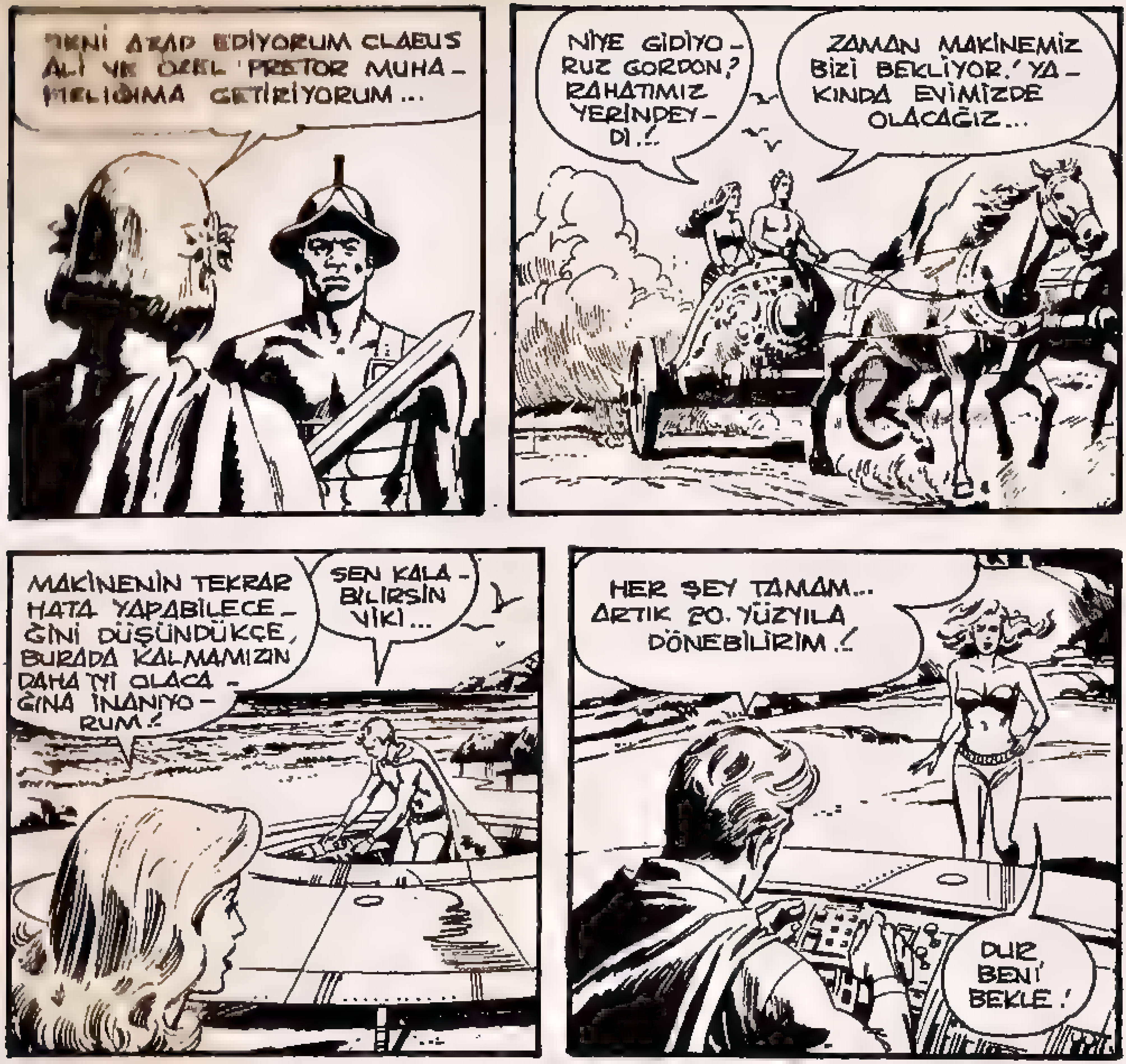
SENİ AZAD EDİYORUM CLAEUS ALİ VE ÖZEL PRETOR MUHAFIZLIĞIMA GETİRİYORUM...
NİYE GİDİYORUZ GORDON? RAHATIMIZ YERİNDEYDİ..!
ZAMAN MAKİNEMİZ BİZİ BEKLİYOR.! YAKINDA EVİMİZDE OLACAĞIZ...
MAKİNENİN TEKRAR HATA YAPABİLECEĞİNİ DÜŞÜNDÜKÇE, BURADA KALMAMIZIN DAHA İYİ OLACAĞINA İNANIYORUM.!
SEN KALABİLİRSİN VİKİ...
HER ŞEY TAMAM... ARTIK 20. YÜZYILA DÖNEBİLİRİM.!
DUR BENİ BEKLE!
ZAMAN MAKİNESİ YENİDEN HAREKETE GEÇTİ VE...
HARİKA! MAKİNE ÇALIŞTI.!

... BÜYÜK BİR ŞEHİRE İNDİ...
HARİKA! İŞTE TÜRKİYE'YE, YOLCULUĞUMUZUN BAŞLADIĞI YERE DÖNDÜK YİKİ..!
BU DEFA TAMAM!
ŞEHİR AYNEN BIRAKTIĞIM GİBİ..!
BAK, GORDON!
ŞEHİR KAYBOLDU. GERİYE YALNIZ HARABELER KALDI..!
?!
ŞİMDİ DE HARABELER YOK OLDU VE YENİ BİR KENT ORTAYA ÇIKTI. BÜTÜN BUNLAR NE DEMEK OLUYOR, GORDON?
ZAMAN ARACI BİR SIÇRAMA YAPMIŞ OLACAK!
YİNE Mİ?
EVET! TARİH GÖSTERGESİ GERİYE DOĞRU GİDİYOR..!

KARŞILARINDA ÇOK ESKİ ÇAĞLARA AİT GÖRKEMLİ BİR KENT DURUYORDU..
ŞİMDİ GÖSTERGE DURDU! KORKARIM NEREDE OLDUĞUMU-ZU BİLİYORUM...
HEY, SİZ TRUVALILAR!
YUNAN HATTINA GİRMEYE NASIL CÜRET EDER-SİNİZ?
ESKİ TRUVA!.. TRUVA SAVAŞININ İÇİNE DÜŞTÜK!
NEREDEYİZ GORDON?
TRUVA'YA SAVAŞ AÇAN YUNANLILARIN KAMPINDAYIZ YANİ M.Ö. 1200 YILLARINDA, VİKİ..
ESİR Mİ GETİR-DİN, AKHİL-LEUS?
BİZİM HATTIN ARKASINDAY-DILAR KRALIM! CASUS OLMALI-LAR.!
AKHİLLEUS?! VE KRAL?..

SEN KORİNT VE MİKEN KRALI AGAMEMNON'SUN!..
BENİ NEREDEN TANIYORSUN TRUVALI ?
BEN TRUVALI DEĞİLİM, ATREUS'UN OĞLU! BENİ APOLLO'NUN KÂHİNİ YOLLADI..!
PEYGAMBERLİK TASLAYAN BİRİ DAHA..
BIRAKIN İŞİNİ BİTİREYİM, EFENDİM!
O ZAMAN SAVAŞI NASIL KAZANACAĞINIZI ÖĞRENEMEZSİNİZ!
DUR AKHİLLEUS! SÖYLEYECEKLERİNİ DİNLEMEK İSTİYORUM!..
ODYSSEUS ?!
ODYSSEUS GORDON'UN ANLATTIKLARINI DUYUNCA RÜYASINI HATIRLAMIŞTI. OLYMPOS DAĞLARINDAN İNEN BİR ARABA ... TEKERLEKLER ÜZERİNDE YÜRÜYEN BİR AT... VE ALEVLER İÇİNDEKİ TRUVA ŞEHRİNİ GÖRMÜŞTÜ RÜYASINDA...

GORDON'UN KENDİNİ KANITLAMASI GEREKİYORDU...
O ARABA BENİMDİ ! İŞTE BU DA APOLLO'NUN SİZE GÖNDERDİĞİ ALEV! GERİSİNİ ARABAMI ONARDIKTAN SONRA ANLA — TACAĞIM..!
ODYSSEUS, GORDON'LA BİRLİKTE GİTMEYİ KABUL ETMİŞTİ...
ARABA MI ? GORDON ZAMAN ARACINI KASTETTİ GALİBA ! UMARIM YERİNİ BULUR..!
AGAMEMNON'A PEK GÜVENMİYO-RUM! AMA ŞU AKHİLLEUS ÇOK YAKIŞIKLI...
YOKSA VİKİ TARİHİ ALTÜST MÜ EDECEKTİ..?
GORDON İLE ODYSSEUS NEHİR KENARINA GELDİKLERİNDE...
HAYRET..! BURADA BIRAK-MIŞTIM!
AMA ŞİMDİ YOK, ÖYLE Mİ ?

AMA ONU ATSIZ GÖTÜRMÜŞ OLAMAZLAR!
ŞU İZLERE BAK ODYSSEUS, ONU ÇEKE-REK GÖTÜRMÜŞLER!
SONRA DA SALLA KARŞIYA GEÇİRMİŞLER! DEMEK ONU TRUVALILAR ALMIŞ..!
ARTIK TRUVA SURLARININ İÇİNDE-DİR, GORDON!
ARABANI SAVAŞ KAZANILANA KADAR ALAMAZSIN! ON YILDIR SAVAŞIYORUZ AMA O DUVARLARI AŞMAYI BA-ŞARAMADIK..!

BEN DE BU-NUN İÇİN GELDİM. SİZE YARDIM EDECE-ĞİM...
SAHİ Mİ? AMA NASIL?
SİZİ O SURLA-RIN İÇİNE SOKARAK!..
DEV BİR TAHTA AT İÇİNDE ORDU HA?
HA! HA! HA!
RÜYANDAKİ PLÂN BU MU?
YALNIZCA BİR TÜMEN ASKER, AGAMEMNON! ŞEHRE GİRİP TRUVA'NIN KAPILARINI AÇMAK İÇİN!..
YANİ SENİN ON YILDIR BA-ŞARAMADIĞIN İŞİ YAPABİL-MEK İÇİN!
KENDİ BİRLİK-LERİMLE BU PLÂ-NI UYGULAYA-CAĞIM!
?!
CİDDİ MİSİN ODYSSEUS?
EN BÜYÜK KOMUTANIM GORDON'UN EMİRLERİNE DÖNDÜ! NE BİÇİM TANRI BU ANLAMI-YORUM!
BU KONU BENİ DE ÇOK DÜŞÜN-DÜRDÜ EFEN-DİM..!
SEVGİLİ AKHİL-LEUS! CESUR... AMA FAZLA ZEKİ DEĞİL..!
O ZAMAN SINA ONU, AKHİLLEUS!.!

BÜYÜK BİR ZEVKLE..!
AKHİLLEUS, GORDON ADINDA BİRİYLE KARŞILAŞACAKMIŞ! OLİMPİYAT ALANINDA HESAPLAŞACAKLARMIŞ...
KEŞKE TELEVİZYON EKİBİ DE BURADA OLSAYDI.
ÖNCE SEN BAŞLA, AKHİLLEUS...
YAŞŞA! 85 METRE! AKHİLLEUS KENDİ REKORUNU KIRDI..!
KOLEJDEKİ REKORUM BUNDAN DAHA İYİYDİ..!
GORDON MIZRAĞI TAM İSTEDİĞİ YERE FIRLATTI..
HAYRET..! TAM YANINA SAPLADI...

HER DEFASINDA AKHİLLEUS'LA BERABERE KALI-
EĞER ONU YENERSEM, HALK BENDEN NEFRET EDECEK...
OYSA TRUVA'YA GİREBİLMEK İÇİN ONLARA İHTİYACIM VAR.
BİRİMİZ YENİLENE KADAR MÜCADELEYE DEVAM EDECEĞİZ, GORDON!
AKHİLLEUS GORDON İLE BU KEZ YAKIN DÖVÜŞE BAŞLADI...
...VE MODERN BOKS HAKKINDAKİ İLK DERSİNİ ALDI...
YUUUUH!
DÖVÜŞ MÜ, BALE Mİ BU?
GERÇEK BİR MAÇ GÖRMEK İSTİYORLAR!
KUSURA BAKMA DOSTUM!

BU İNSANLARIN GÜVENİNİ KAZANMAK ZORUNDAYIM!
GORDON GÜÇLÜ RAKİBİNİ DEVİRDİ..
ARKASINDAN DA KENDİ YERE YIKILDI...
OLAMAZ! AKHİLLEUS YENİLDİ!..
GORDON DA!..
YİNE BERABERLİK!
GORDON'UN TASARISI AKHİLLEUS'UN DA DESTEĞİ İLE GERÇEKLEŞTİRİLMEYE BAŞLANMIŞTI...
VE BİR SÜRE SONRA...
İŞTE ODYSSEUS, ARTIK HAZIR!
BENİM ASKERLERİM DE HAZIR GORDON!

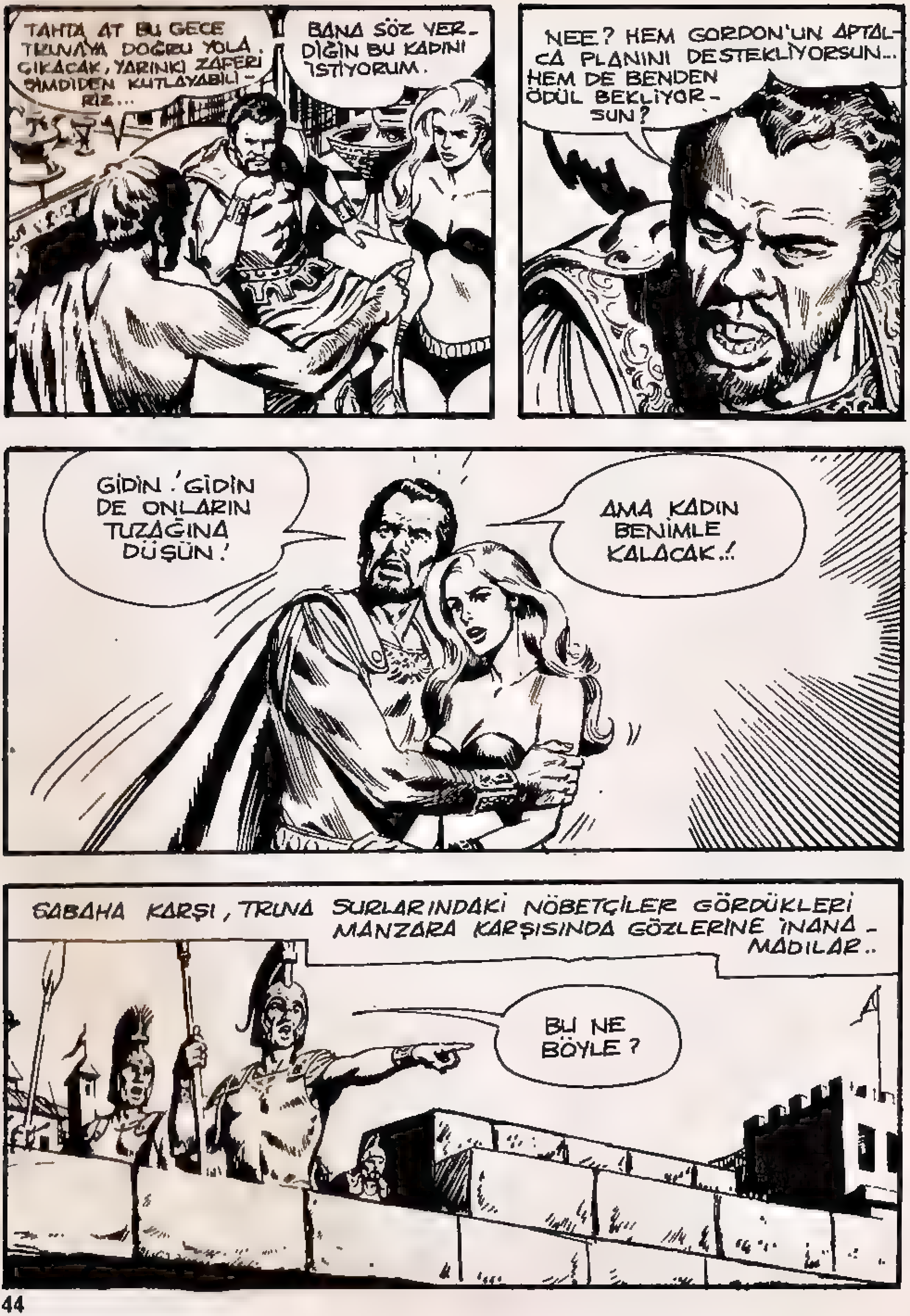
TAHTA AT BU GECE TRUNAYA DOĞRU YOLA ÇIKACAK, YARINKİ ZAFERİ ŞİMDİDEN KUTLAYABİLİRİZ...
BANA SÖZ VERDİĞİN BU KADINI İSTİYORUM.
NEE? HEM GORDON'UN APTALCA PLANINI DESTEKLİYORSUN... HEM DE BENDEN ÖDÜL BEKLİYORSUN?
GİDİN! GİDİN DE ONLARIN TUZAĞINA DÜŞÜN!
AMA KADIN BENİMLE KALACAK..!
SABAHA KARŞI, TRUNA SURLARINDAKİ NÖBETÇİLER GÖRDÜKLERİ MANZARA KARŞISINDA GÖZLERİNE İNANAMADILAR..
BU NE BÖYLE?

BİR AT! DEV BİR AT..!
GECE GELMİŞ OLMALI!
HABER BÜTÜN TRUVAYA YAYILMIŞTI..
BU ARACI BİZE TANRILAR GÖNDERDİ! O GELDİKTEN SONRA YUNANLILAR BİZE SALDIRMADILAR..!
ŞİMDİ İSE BU ARACI ÇEKMEK İÇİN O GÜÇLÜ ATI GÖNDERDİLER. BU BİR ZAFER İŞARETİ OLMALI..!
BU ARADA TAHTA ATIN İÇİNDE.
HAREKET EDİYORUZ, GORDON.
EVET ODYSSEUS! KAPILARI AÇTILAR..!
BU BİZE TANRININ HEDİYESİ, KRAL PRİAMOS! YARIN SALDIRIYA GEÇERİZ...

AMA YUNANLILAR
ACILARLA, GÜÇLÜKLERLE DOLU ON YILIN SONUNDA, TRUVA KAPILARI AÇILMIŞTI
GERİSİ TARİH KİTAPLARINDA YAZIYOR! ARTIK BEN GİDEYİM..!
BU ARADA YUNANLILAR, ZAMAN ARACINI DA PARÇALADILAR..
KIRIN! DURMAYIN..!
YUNAN ASKERLERİ TRUVAYI YERLE BİR ETMİŞLERDİ...
ZAMAN ARACIM MAHVOLMUŞ..!

ÜZÜLME GORDON! TANRILAR SANA YENİSİNİ GÖNDERİR!..
AMA BUNUN GİBİ OLMAZ, ODYSSEUS!
GORDON! ŞU DAİREYE BAK! HEPSİ BENİM! AMA EĞER KIZARSAN SENİNLE GELİRİM..
HABERLER KÖTÜ VİKİ. BURAYA SAPLANIP KALDIK..!
BUNA ÇOK SEVİNDİM. BİZİ BURADA TANRILAR GİBİ AĞIRLIYORLAR! KRAL AGGIE VE AKHİLLEUS ÖNÜMDE DİZ ÇÖKÜYORLAR.
EĞER TARİH SAYFALARINI DAHA FAZLA ALT ÜST ETMEZSEK, YAKINDA İKİSİ DE ÖLECEK..!
HAYIR?!
NE YAZIK Kİ EVET! ÜSTELİK KİTAPLARDA BİZE NE OLACAĞI DA YAZILI DEĞİL!..
BOŞVER, GORDON...TELEVİZYON, MERKEZİ ISITMA GİBİ KONFORLAR OLMASA DA...

BURADA HAYAT HİÇ DE FENA DEĞİL!
VİKİ... RÜYA MI GÖRÜYORUM YOKSA?..
GORDON! ÇILDIRDIN MI?
DUR! ATLAMA LÜTFEN!
AMA GORDON ÇOKTAN AŞAĞIYA ATLAMIŞTI.
BURADAYIM! HEY BURADAYIM..!
BAKIN!
BİR ZAMAN ARACI DAHA..!
GORDON SEN MİSİN?
EVET! BURAYA NASIL GELDİNİZ? BENİ NASIL BULDUNUZ?
SENİ KURTARABİLMEK İÇİN 40 YÜZYIL DOLAŞTIK, GORDON..!
ARTIK GİTMEMİZ GEREK!

SEN GİT GORDON.. BEN AKHİLLEUS İLE KALIYORUM..!
HAYIR! BURADA KALAMAZSIN!
NEDEN? TARİH KİTAPLARI YAZMIYOR DİYE Mİ? BELKİ DE KİTAPLAR YANILIYOR... ONLARI DEĞİŞTİRMİŞ OLABİLİRİZ
KİMBİLİR... BELKİ DE VİKİ HAKLI..!
ARTIK 20. YÜZYILA GELİYORUZ. SONUNDA EVİNE KAVUŞTUN, GORDON..!
İŞTE YİNE HER ŞEYİN BAŞLADIĞI YERE, YUGOSLAVYA SAHİLLERİNE DÖNDÜM! DALE, MC FRY'İN ADAMLARININ ELİNE BURADA DÜŞMÜŞTÜ!
ACABA ONA NE OLDU? ARADAN NE KADAR ZAMAN GEÇTİ..!.

YOLUNUZU MU KAYBETTİNİZ ?
ŞEY.. EVET ! BİRİNİ... GENÇ BİR KADINI ARIYORUM..!.
BİZİMLE GELİN, SİZİ ONA GÖTÜREBİLİRİZ..!.
ONU GÖRDÜNÜZ MÜ ?.. NEREDE ?
BİZİM TEKNEDE !
BURADA NE ARIYOR ?
KONUĞUMUZ ! TIPKI, SENİN GİBİ..!
YALAN SÖYLEDİNİZ ! BU BİR TUZAKTI ? AMA NEDEN ?
AHH, GORDON ! SEN ÇOK BÜYÜK BİR BALIKSIN..!
BENİ NEREDEN TANIYORSUNUZ ?
SEN CEVAP VER, SVETOZAR..!
BU KUTU SAYESİNDE !

POLİS TERKEDİL- MİŞ DENİZ UÇAĞINIZI BULMUŞ.!
HELİKOPTERLE- Rİ GÖRÜYOR MUSUN? HALA SİZİ ARIYORLAR.!
O ZAMAN SİZİN TEKNEYİ DE ARA- YACAKLAR.!
O ZAMAN KENDİ KENDİME ÇOK ŞANSLI OLDUĞUMU DÜŞÜNDÜM...
SENİN İÇİN ELBETTE SERVET ÖDEYECEK BİRİ ÇIKAR.!
İTALYA'DAKİ UZAY BÖL- GE KARARGAHINDA...
BU DEFAKİ MESAJ ADRİYATİK'DEKİ BİR BALIKÇI TEKNE- SİNDEN.
ONLAR DA MI GORDON'U BULMUŞLAR?
BAKSANA! ONU 3 MİLYON DOLARA GERİ VERECEKLER- MİŞ.!
FİDYE HA? DİĞERLERİ SA- DECE ÖDÜL TA- LEP ETMİŞLER- Dİ.!

YEMEK ZAMA-NI, GORDON... AMA DİKKATLİ OL!..
...OYUN YAPARSAN BEN ÜÇ MİLYONU, SEN DE HAYATINI KAYBEDERSİN!
ŞİŞ GÜZEL DEĞİL Mİ?
HMM..FENA DEĞİL! NASIL YAPTIN?
MANGALDA KIZARTTIM! BEN İYİ AŞÇIYIMDIR!..
HAYDİ, BITIR. SENİ TEKRAR BAĞ-LAYACAĞIM.!
FİDYE İLE İL-GİLİ MESAJI KAÇIRMAK İSTE-MİYORUM!
TABİİ...
AL BAKALIM!
AH... ALÇAK...
KAPTAN LUBO, NE OLDU?
YETİŞİN!! TUT-SAK KAÇIYOR!

İMDAAT..!
DURDURUN ONU!
DENİZE ATLAYACAK!
BUNU BAŞARAMAYACAK!
DİBE DALDI! KAÇIYOR, LUBO!..
ÇABUK BURAYA IŞIK TUTUN! ONU BULMALIYIZ..!
YEDİĞİ DARBEYLE SERSEMLEYEN GORDON, CİĞERLERİNE DOLMAYA BAŞLAYAN SU İLE KENDİNE GELDİ...
YÜZEYE ÇIKMAK İÇİN CAN HAVLİYLE YAPTIĞI HAREKETLER AÇ BİR KÖPEK BALIĞININ DİKKATİNİ ÇEKMİŞTİ...

HAYVAN SALDIRMAK ÜZERE İLERİ ATILDIĞI SIRADA VÜCUDUNA BİR ZIPKIN SAPLANDI..
ZIPKININ UCUNDAKİ PATLAYICI CANAVARIN ACISINA HEMEN SON VERMİŞTİ...
GORDON SUYUN YÜZÜNE ÇIKTIĞINDA..
YAKALA-DIM.!
GÜZEL! ŞU BALIK-ÇILAR GÖRMEDEN ONU TEKNEYE ÇEKİN!
GORDON'U YAKALA-DILAR! HIRSIZLAR! O BİZİM REHİNİ-MİZDİ!..
HA! HA! HA! EVET, ÖYLEYDİ...
...ONU TELSİZLE YOLLADIĞINIZ FİDYE MESAJI SAYESİNDE BULDUK..!
TEŞEK-KÜRLER!
GREGOR GABORSK'UN GORDON İLE İLGİLİ PLANLARI VAR! BÜYÜK PLANLAR DEĞİL Mİ FABIAN?..

USLU USLU UYUYOR, BAY GREGOR!
ÇOK, İYİ! BEN HAZIRLANANA KADAR ONA GÖZ KULAK OL..!
GORDON! İLK YARATIĞIM İÇİN HARİKA BİR EŞ OLACAK..!
SAHİ, FABİAN! NATAŞA NASIL?
HUZURSUZ, EFENDİM! YİNE PARMAKLIKLARI BÜKMÜŞ..!
ŞİMŞEKLER ÇAKIYOR! ANTENİ ÇIKAR, FABİAN..!
PEKİ, EFENDİM..!
İŞTE GELİYOR!
HA! HA! GORDON BENİM İKİNCİ SÜPER YARATIĞIM OLACAK..!

İKİ SÜPER YARATIK! İKİSİ DE GREGOR GABORSK'UN HİZMETİNDE! DÜNYA BENİ ALKIŞLAYACAK!.
EF... EFENDİM... NATAŞA!.
HÜCRESİNİN DEMİRLERİNİ KIRMIŞ!
NATAŞA! UZAK DUR ONDAN!
EMREDİYORUM! DUR!
DUR... MMFFFF...
ONLARI BULMALIYIZ! NATAŞA ÇILDIRDI..!
NE OLDU ACABA? SİZE HER ZAMAN İTAAT EDERDİ!.
ŞİMSEK! PANİK BÜYÜYÜ BOZDU... TAM DA ONA BİR EŞ YARATIRKEN!.
HEP BÖYLEDİR ZATEN... MİNNET DUYGUSU SÜPER İNSANLARDA BİLE YOK!.
NE KADAR DA YAKIŞIKLI!.
ONA GORDON DİYORLARDI!.

LUBOSH! BAK!..
TANRIM, BU DA NE?
BİR AMAZON! BİR KATİL!
ŞİMDİ HAKLARIM ONU..!
SERSEM HERİFLER, BUDALALAR!
EFENDİM! KÖYLÜLER NATA-ŞA'YI AVLAMAYA ÇALIŞIYOR-LAR! BİR KÖYLÜYÜ ÖLDÜRMÜŞ.. DİĞERİNİ DE YARALAMIŞ!
APTAL-LAR...!
ONU HEMEN BULMALIYIZ, FABİAN!
SİZE OLAY YERİNİ GÖSTERE-YİM, EFENDİM!
O SIRADA TERKEDİLMİŞ BİR AMBARDA...
AH, GORDON... NİHAYET, UYANDIN!..
?!

GABORSK SENİ BİR CANAVAR YAPACAKTI... BENİ YAPTIĞI GİBİ..!.
GABORSK MU?
GREGOR GABORSK? ŞU DELİ! AMA NASIL?
ONU TANIYORSUN! KORKMA! NATAŞA SENİ KORUYACAK..!
İZLER AÇIK!
CANAVAR İÇERİDE..!.
DIŞARI ÇIK KATİL..!
NELER OLUYOR, NATAŞA?
KÖYLÜLER! SİLAHLA SALDIRDILAR VE BU YÜZDEN ÖLDÜLER..!.
ŞİMDİ DE BAĞIRIYORLAR! İKİ YÜZLÜLER..!.
ONLARLA KONUŞMALIYIM. KALKMAMA YARDIM ET..
OFF..! SIRTIM!
PEKİ ÖYLEYSE! BİZ ONU ÇIKARMASINI BİLİRİZ..!.

KAPI AÇILIYOR! ÇIKINCA YAKALAYIN!..
FAKAT..
DİKKAT! KAÇIN!..
AHIRIN ARKASINDA..
NATAŞA SENİ KURTARACAK, GORDON!..
BURADAN! CANAVAR KAÇIYOR!..
KIZGIN KÖYLÜLERİ ATLATTIKTAN SONRA, NATAŞA GORDON'LA İLGİLENMEYE BAŞLADI...
İŞTE... BU BELKEMİĞİNİ YERLEŞTİRİR! ŞİMDİ NASILSIN?
ÇOK DAHA İYİ!..
KÖTÜ BİR DARBE YEMİŞSİN, AMA NATAŞA BU KONULARDA UZMANDIR!..
UUFF! YAVAŞ OL!
ÖZÜR DİLERİM! ŞU DOMUZ GREGOR'U DÜŞÜNDÜKÇE...
NASIL OLDU DA SENİ SEÇTİ?..

BEN NATAŞA PETROFF'UM! BU SANA BİR ŞEY İFADE EDİYOR MU?
TABİİ... OLİMPİYATLARDA BEŞ ALTIN MADALYA!
ALTI!
ÖDÜL SAHİBİ FİZİKÇİ... DÜNYA SATRANÇ ŞAMPİYONU! GABORSK BU YÜZDEN BENİ SEÇTİ!
SANA DA YAPACAĞI BUYDU.
EĞER ONU DURDURMASAYDIN!
KENDİSİNE HİZMET EDECEK SÜPER YARATIKLAR YAPMAK İSTİYORDU!
AMA BUNUN HESABINI VERECEK!
RUS HABER ALMA ÖRGÜTÜ BUDAPEŞTE BÜROSUNDA...
İPUÇLARI VE ŞÜPHELİLER ÜÇ AYDIR AYIKLANIYOR...
ŞİMDİ SÜPER-BEYİN OSKAR TÜM BİLGİLERİ İŞLİYOR...
İŞTE SONUÇ GELDİ!
NATAŞA PETROFF, GREGOR GABORSK ADLI DELİ TARAFINDAN KAÇIRILMIŞ! GEL, BORIS!
AMA NIÇIN SERGEİ? O DAİMA BİZİM İÇİN ÇALIŞTI!
O SADECE GREGOR GABORSK İÇİN ÇALIŞTI! İŞTE ORADA SAKLANIYOR!

BU SIRADA GREGOR DA NATAŞA'NIN PEŞİNDEYDİ..
NATAŞA'NIN DERİSİNİN ALTINA YERLEŞTİRDİĞİMİZ VERİCİ İYİ ÇALIŞIYOR..!
TAMAM! KIZ TAM ALTIMIZDA..!
OHH!
NATAŞA! NE OLDU ?
TAM İSABET! SEN GORDON'U İZLE! SİLÂHI YOK..!
ONU ŞİMDİ YAKALARIM!
İDDİAYA VAR MISIN ?
FABİAN! ÇABUK OL! BİR SÜRÜ İŞİMİZ VAR..!
BEN YARDIM EDEBİLİR MİYİM ?

A-A-ATEŞ ETME! KÖTÜ BİR NİYETİM YOKTU!..
ÖYLEYSE ONU ESKİ HALİNE DÖNDÜR!
YAPAMAM! BU İMKÂNSIZ...
ÇOK KÖTÜ! NATAŞA KENDİNE GELİNCE BUNU ONA SEN ANLATIRSIN...
HAYIR!
YALANCI! DAHA ÖNCE YAPTIN...
DEMEK ÖYLE?
HAYVANLAR ÜZERİNDE BAŞARILI OLMUŞTU... AMA BU KEZ OLUR MU BİLMİYORUM...
OLMASI İÇİN DUA ET...
YOKSA KENDİNİ ÖLMÜŞ BİL!
PE... PEKİ! FABIAN BÜYÜTME AYGITINI TERS DEVİRE AYARLA!
ŞİMDİ DEVRELERİ AÇ!
DEVRELER AÇILDI, EFENDİM!

SOVYET AJANLARI OLANLARI GİZLİCE İZLİYORLARDI...
GORDON BU! HAİN GABORSK ŞİMDİ DE ONLARIN HESABINA ÇALIŞIYOR.!
NATAŞA'YI DA PİS OYUNLARINA ALET ETMİŞLER.!
KÖPEKLER! DAHA NE BEKLİYORUZ.?.
HENUZ DEĞİL, BORİS! ŞEYTANCA DENEYLERİ BİTSİN DE, O ZAMAN
BAŞARDINIZ, EFENDİM.! ESKİ HALİNE DÖNDÜ!..
KENDİNE GELİYOR! ONU BENDEN UZAK TUTUN!
NATAŞA UYANMIŞTI...
GORDON?! NE OLDU BANA?! KAFAM KARMAKARIŞIK...
SAKİN OL, NATAŞA! ARTIK İYİSİN...
GREGOR SENİ NORMALE DÖNDÜRDÜ!..
GREGOR MU?
NATAŞA BİRDEN HERŞEYİ HATIRLAMIŞTI...
GREGOR! PİS ŞEYTAN..!
DUR NATAŞA, YAPMA!..

ÖFKEYLE SALDIRAN NATAŞA GORDON'U YANA İTTİ...
SİLAH!
FAKAT FABIAN NİŞAN ALDIĞI SIRADA...
BANG!
GEBERİN, İKİNİZ...
...ÇATIDAKİ RUS AJANLARI SİLAHLARINI ATEŞLEDİLER...
HAY AKSİ! KIZ VURULDU..!..
İYİYİM GORDON! SADECE BİR SIYRIK!
SONUNDA BENİ BULDUNUZ, SERGEI!..
NEREDEYSE GEÇ KALIYORDUK, NATAŞA!..
GREGOR HÂLÂ YAŞIYOR, FAKAT FABIAN'IN İŞİ BİTMİŞ!
HAYATIMIZI KURTARDINIZ!.. SİZE TEŞEKKÜR BORÇLUYUZ..!

TEŞEKKÜR MÜ..?.. ONLARIN İSTEDİĞİ ZAFER KAZANMAK! BUNUN İÇİN BURADALAR..!
SÜPER SOVYET YILDIZI NATAŞA PETROFF'U EMNİYETLE YURDUNA GÖTÜRMEK..!.
ÜLKEM DE, BU İĞRENÇ ADAM GREGOR DA BENİ KULLANDI!..
ŞİMDİ HER ŞEY BİTTİ..!
ARTIK KİMSENİN KUKLASI OLMAYACAĞIM! BİR DÜNYA VATANDAŞI GİBİ ŞU KAPIDAN ÇIKIP GİDECEĞİM!
ELVEDA, SERGEI..!
NATAŞA, BUNU YAPAMAZSIN!

PEKÂLÂ DA YAPARIM!
GELİYOR MUSUN, GORDON?
SERGEİ'NİN HELİKOPTERİ! KULLANABİLİR MİSİN, GORDON?
ELBETTE, NATAŞA...
BURADA BİR İLK YARDIM ÇANTASI OLMALI. ŞU YARANA BAKSAN İYİ OLUR!
BULDUM, GORDON!
ŞİMDİ... DOĞUYA MI, BATIYA MI?
SÖZLERİMDE KARARLIYDIM, GORDON! HER İKİ TARAF DA BENİ KULLANAMAYACAK!
BİZİM TAKIMA KATILIP DÜNYAYA HİZMET EDEBİLİRSİN.!.
DÜNYA UZAY KONTROLU MU? EVET! HİÇ DÜŞÜNMEMİŞTİM!
DÜNYA UZAY KONTROLU BALKAN KARARGÂHI.
HOŞÇAKAL.. BELKİ YİNE GÖRÜŞÜRÜZ.!
YENİ GÖREVİNDE İYİ ŞANSLAR, NATAŞA!.
BU MACERANIN SONU

KARİKATÜR

— BİRBİRLERİNİN YÜZLERİNİ GÖRME-
DİKLERİ İÇİN ÇOK İYİ ANLAŞI-
YORLAR..

— KÜLKEDİSİNİ UNUTMAK
İÇİN İÇİYORUM.!..

YAZISIZ

— YİNE Mİ SİZ? OH.. ÇOK DİKKAT-
SİZSİNİZ..

KUKLA USTASI

GORDON

Yeni Macera

EVET... BÜTÜN PLANLARIMI ALTÜST ETTİLER. BENİ ÖLDÜRDÜKLERİNİ SANIYORLAR..!.
APTALLAR!
ŞU SON BULUŞUMA BAK..! CANLIDAN FARKLARI YOK..!
İŞTE ONLAR BENİM YERİME BİRİNİ ÖLDÜRDÜLER?
YANİ SİZİN EŞ ROBOTUNUZDU, DEĞİL Mİ PROFESÖR DAHLMEİSTER?..
EVET ÖYLE! YILLAR SÜREN ÇALIŞMALARDAN SONRA, KUKLA ORDUMU YENİDEN KURDUM. ARTIK İNTİKAM ALMAĞA HAZIRIM..!
BU SIRADA DALE VENÜS'TEKİ TATİLİNDEN DÖNMEKTEYDİ...
BU TATİL GORDON'U UNUTMAMA YARDIMCI OLAMADI...
MÜJDE DALE, GORDON YAŞIYORMUŞ..!.
DEMEK ONU BULDULAR..!?
SİZE BİR TELGRAF VAR, BAYAN ARDEN..
YERÜSSÜ - 0738E
Dale sevgilim: Sonunda izini bulabildim. Uzay havaalanında seni bekliyorum
Sevgiler, GORDON
OH! GORDON! SONUNDA SANA KAVUŞACAĞIM..!

BU ARADA KONTROL KABİNİN-DE...
...ÜNİFORMALI BİR GRUP MİNİK ADAM HAVA DELİKLERİNDEN DIŞARI ÇIKMAYA BAŞLAMIŞTI.
AZ SONRA, UZAY HAVAALANINDAKİ KONTROL KULESİNDE...
İŞLER NASIL, TERRY?...
OLAMAZ!.. GORDON! BEKLEDİĞİN GEMİ...
...GELDİ VE TEKRAR UZAYA DOĞRU GİDİYOR...
YOLCU GEMİSİNİN MÜRETTEBATI SESSİZCE ETKİSİZ HALE GETİRİLMİŞTİ...
ŞİMDİ BİLGİSAYARI PROGRAMLAMALIYIZ!..
YENİ KOORDİNATLAR 75 421... 063...
NELER OLUYOR? DÜNYADAN UZAKLAŞIYORUZ!..
PİLOT KABİNİ KİTLENMİŞ!..

AYNI ANDA DÜNYADA...
TELSİZ BAĞLANTISI KESİLDİ, GORDON! BİR TEK ŞEY OLA-BİLİR...
GEMİ KAÇIRILDI! DALE DE YOLCU-LAR ARASINDA!..
BİRKAÇ GÜN SONRA GEMİDEN BİR MESAJ GELDİ...
GEMİ VE YOLCULAR GÖRDÜĞÜNÜZ GİBİ SAĞ SALİM YERE İNDİ..
BURASI TERKEDİLMİŞ BİR ASTEROİD HAVAALANI!..
EĞER GORDON VE ZARKOF'U YALNIZ OLA-RAK GÖNDERİRSENİZ YOLCULARI SERBEST BIRAKIRIM..
DAHLMEİSTER!
ASTEROİD KUŞAĞINA GELDİK, ZARKOF!..
ŞENLİK BAŞLIYOR!..
BUNLARIN ARASINDAN GEÇMEK KO-LAY İŞ DEĞİL!
HOP.. HALÂ YANIMDA MISIN?
SIKI SIKI TUTUNUYORUM, GORDON! İŞTE HE-DEFİMİZ İLERİDE.. ŞU BÜYÜK AS-TEROİD...
TAMAM, YÖRÜNGEYE GİRİYORUM!

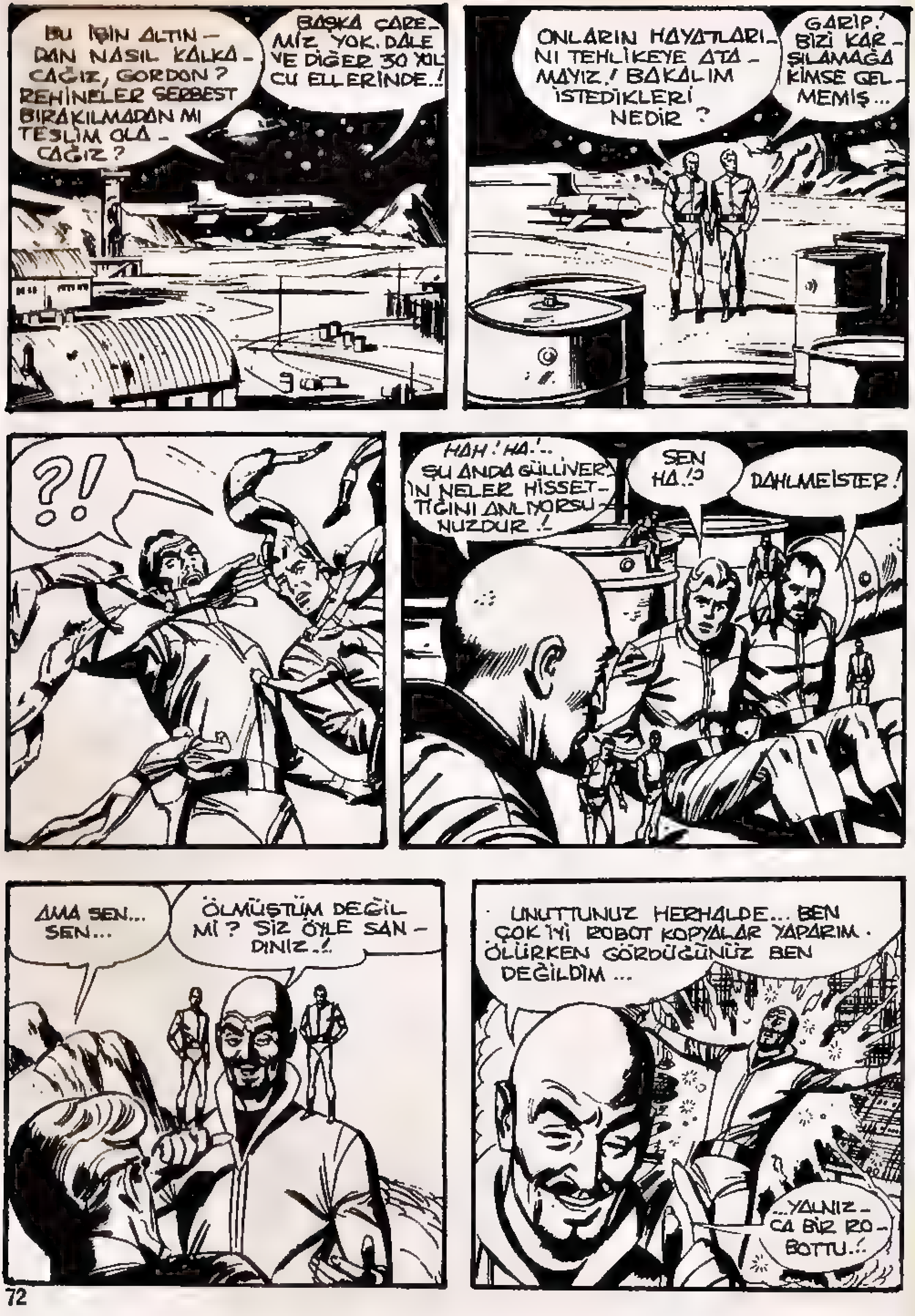

BU İŞİN ALTIN-DAN NASIL KALKA-CAĞIZ, GORDON? REHİNELER SERBEST BIRAKILMADAN MI TESLİM OLA-CAĞIZ?
BAŞKA ÇARE-MİZ YOK. DALE VE DİĞER 30 YIL-CU ELLERİNDE..!
ONLARIN HAYATLARI-NI TEHLİKEYE ATA-MAYIZ! BAKALIM İSTEDİKLERİ NEDİR?
GARİP! BİZİ KAR-ŞILAMAĞA KİMSE GEL-MEMİŞ...
?!
HAH! HA!.. ŞU ANDA GÜLLİVER'İN NELER HİSSET-TİĞİNİ ANLIYORSU-NUZDUR!
SEN HA!?
DAHLMEISTER!
AMA SEN... SEN...
ÖLMÜŞTÜM DEĞİL Mİ? SİZ ÖYLE SAN-DINIZ..!
UNUTTUNUZ HERHALDE... BEN ÇOK İYİ ROBOT KOPYALAR YAPARIM. ÖLÜRKEN GÖRDÜĞÜNÜZ BEN DEĞİLDİM...
...YALNIZ-CA BİR RO-BOTTU..!

DALE! İYİ MİSİN?
MERAK ETME, ÇOK İYİ GORDON!
SÖZ VERDİĞİM GİBİ, GEMİYİ YOLCULARLA BİRLİKTE DÜNYAYA GÖNDERİYORUM..
SİZE GARİP GELEBİLİR AMA BAYAN DALE TÜM ISRARLARIMA RAĞMEN BURADA KALIP BANA HİZMET ETMEK İSTİYOR!
BU SIRADA UZAY KONTROL MERKEZİNDE...
GORDON İLE ZARKOF'U O DELİNİN ELİNE BIRAKAMAYIZ!
İZİN VERİN GİDİP KURTARAYIM ONLARI!
HAYIR! BU ÇOK TEHLİKELİ! GORDON'UN DEDİĞİ GİBİ...
..BIZ KARIŞMAYACAĞIZ... BU İŞİ O HALLEDECEK!
BU ARADA MARS'IN ÖTESİNDEKİ BİR ASTEROİDDE...
ESKİ BORÇLARINIZI ÖDEMENİZ İÇİN SİZE OLANAK TANIYACAĞIM, BAYLAR!
BU İŞ NASIL OLACAK DAHLMEISTER?!

İKİNİZ DÜNYANIN KONTROLÜNÜ ELİME GEÇİRMEME ENGEL OLMUŞTUNUZ! ŞİMDİ BURADA KÜÇÜK BİR İMPARATORLUK KURMAMA YARDIMCI OLACAKSINIZ!..
DALE'NİN ÖZGÜRLÜĞÜNE KARŞILIK MI?
ÖZGÜRLÜK MÜ? HAH HA.. O DA NEYMİŞ? BİR HAYAL Mİ... YOKSA BİR EFSANE Mİ?
HAYIR, DOSTLARIM, ONUN HAYATI KARŞILIĞINDA!
ANLAŞTIK MI?
İLK PLÂNIM ÇOK AYRINTILIYDI, BU YÜZDEN BAŞARAMADIM..!
AMA BU DEFA...
...DAHA KÜÇÜK ÇAPTA BİR GÜÇ KURMAYI AMAÇLIYORUM..!..
GERÇEKTEN DAHA KÜÇÜK ÇAPTA... NE DEMEK İSTEDİĞİMİ ANLADINIZ MI?

İŞTE İPLERİNİZİ KESTİM.
BEYİNLERİNİZİ İPNOTİZE EDEBİLİRİM...
AMA SİZİN ÇARESİZLİK İÇİNDE ÇIRPINMANIZ BENİ EĞLENDİRİYOR...
OHH! YAPMAYIN GIDIKLANIYORUM.
PEKÂLÂ DOSTLARIM! ÖFKENİZİ BOYUNUZA UYGUN BİR CANLIDAN ÇIKARIN.!.
BİR TARANTULA.!.
DEMEK ZEHİRLİ ÖRÜMCEKLERİ TANIYORSUNUZ, Dr. ZARKOF! AMA BU ZAVALLI AÇ! BU YÜZDEN ŞU ANDA ÇOK SALDIRGAN!
KIPIRDAMADAN DUR, GORDON..!

HAREKET ETMEZSEK BİZİ GÖREMEZ..!
ÇOK DOĞRU!..
AMA SİZ HAREKET EDECEKSİNİZ..ÖYLE DEĞİL Mİ?
ÇABUK GORDON! SIRTINA ÇIK!..
BU OYUNDAN BIKMADIN MI HÂLÂ? ARTIK BİZE BİR ŞEY YAPAMAZ..!
PEKÂLÂ! ZEHİRLİ ÖRÜMCEKLER HAKKINDAKİ EFSANEYİ ÇÜRÜTTÜK!..
ŞİMDİ SİZİ TABBY İLE TANIŞTIRACAĞIM!
?!

BİRAZ DA ONUNLA OYNAYIN BAKALIM !..
ŞİRİN BİR KEDİ YAVRUSU! SİZİNLE SADECE OYNAMAK İSTİYOR..!
PENÇELERİNE DİKKAT EDİN! HENÜZ ÖLMENİZİ İSTEMİYORUM!
HA HA HA... EVET, UZUN ZAMAN YAŞAMANIZ İŞİME GELİR... BOŞ ZAMANLARIMDA BENİ EĞLENDİRİRSİNİZ...
KUKLA USTASI DALE'İ UNUTMUŞTU... DALE YAVAŞ YAVAŞ İPNOTİZMANIN ETKİSİNDEN KURTULMUŞTU...
DAHLMEISTER ONU HATIRLADIĞINDA ARTIK ÇOK GEÇTİ...

DALE GORDON'LA ZARKOF'U ARAMAYA KOYULDU...
GORDON! ZARKOF! NEREDESİNİZ?
DALE! BURADAYIZ..!
BİR ŞEY Mİ DUYDUM?
OHH... AMAN TANRIM..!
NE YAPTI SİZE BÖYLE?
GÖRDÜĞÜN GİBİ..!
DAHLMEISTER BİZİ İŞKENCEYLE ÖLDÜRECEKTİ. YARDIM ET DE KENDİNE GELMEDEN BAĞLAYALIM ONU..!
BİZİ NORMALE DÖNDÜRMESİNİ SAĞLAMANIN TEK YOLU VAR. TABİİ EĞER YAPABİLİRSE...
GERİ ÇEKİL, DALE! ONA KENDİ İLACINDAN BİR TERTİP VERECEĞİZ..!

BU, DAHLMEISTER'IN BIZIM ÜZERIMIZDE KULLANDIĞI IŞIN. ONU DA AYNI BOYA GETİ-RECEĞİZ...
İŞTE OLDU... KÜÇÜLÜ-YOR!..
NE-NE OLDU?.. BÜYÜMÜŞ-SÜNÜZ!
HAYIR UFAKLIK! TAM TERSİNE.!
YOOO... HAYIR!..
BURADA KIMLER VAR BILIYOR MU-SUN? SENIN KÜÇÜK ORDUN!..
KAPATIN O KA-PIYI... LÜTFEN... BENI BU HALDE GÖRÜRLER-SE...
EFENDİLERİNE KARŞI GELEBİLİRLER DEĞİL Mİ? BİR TEK SEÇENE-ĞİN VAR..!
BİZİ ESKİ HALİMİZE DÖNDÜR!..
YAPAMAM! HİÇ DENE-MEDİM. O MAKİNE TERS YÖNDE ÇALIŞ-MAZ!..

KORKARIM SONSUZA DEK CÜCE KALMAĞA MAHKÛMUZ...
ÇOK SAÇMA!
DALE...
DALE, DÜNYAYA İNMEMİZE YARDIM EDER MİSİN? HAYDİ PİLOT KABİNİNE GEÇ!
NE DEDİNİZ?
KAYGILANMA... GORDON SANA NE YAPACAĞINI SÖYLEYECEK!..
ÖNCE ŞU DÜĞMEYE BASACAKSIN!
KORKUYORUM, ZARKOF!..
KALKIŞ İŞİ ÇOK BASİT. BÜTÜN İŞİ BİLGİSAYAR HALLEDECEK...
DALE, ÜÇ KÜÇÜK YOLCUSUYLA GEMİYİ HAREKETE GEÇİRDİ...
SANIRIM LABORATUVARINDA DENEME YAPACAKSIN..!
BUNA ZAMANIMIZ YOK, GORDON. NATAŞAYI HATIRLIYOR MUSUN? HANİ DEVLEŞTİRİLEN KIZI..?
GREGOR GABORSK TARAFINDAN MI? EVET!
GABORSK MI? O ADAM DELİ! ŞİMŞEK KULLANIYOR. BÜYÜCÜ İŞİ! BİZİ ÖLDÜREBİLİR!
ONUN İÇİN İLK DENEME SENİN ÜZERİNDE YAPILACAK!..

BASKI: GÜNDOĞDU MATBAACILIK TEL:26 38 07

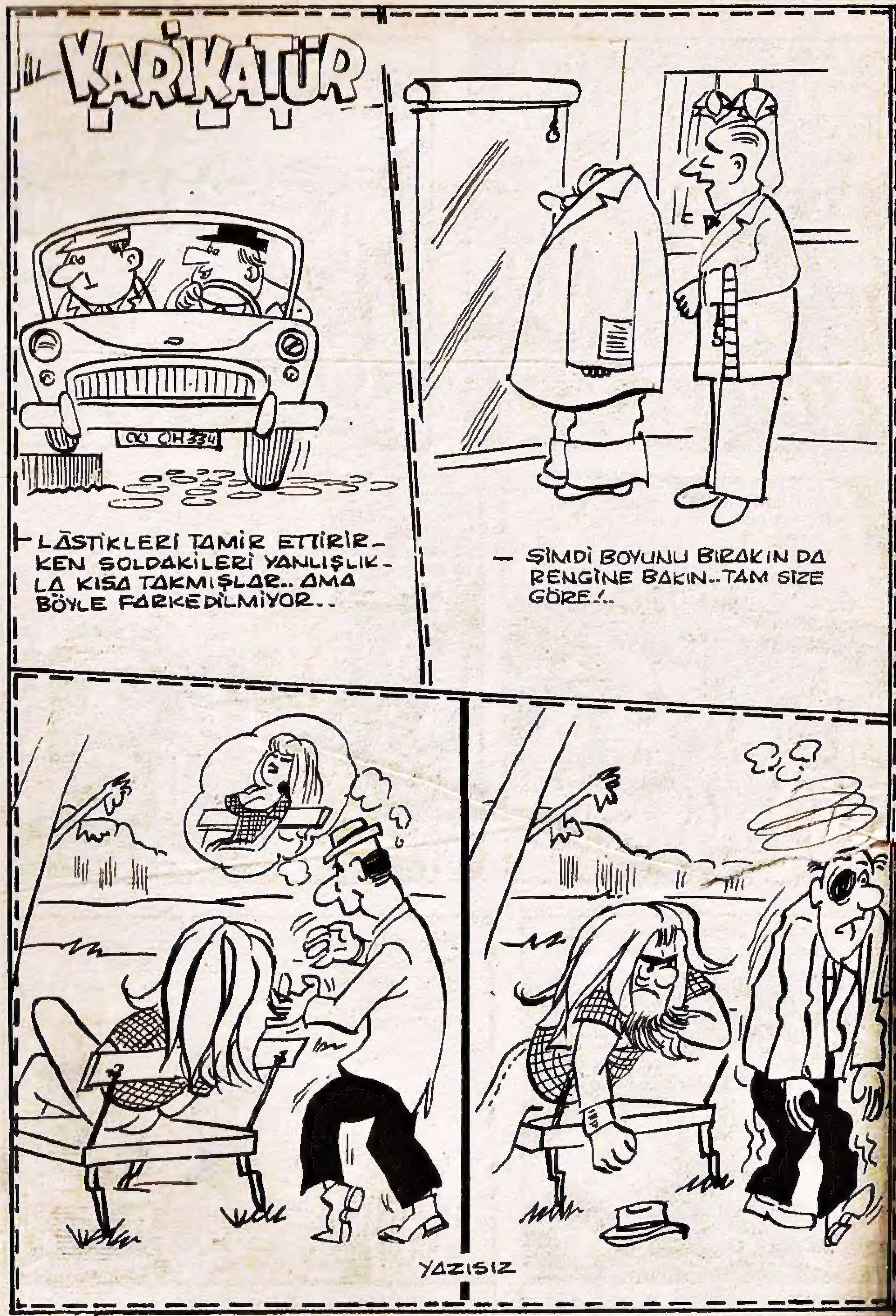

GORDON Gençlik Mecmuası-Sahibi ve Sorumlu Yönetmeni:M.SEZEN YALÇINER
İdare Yeri : Klodfarer Cad. No: 16 İSTANBUL - Tel : 22 45 32

GORDON
GORDON
GORDON
60 LIRA